Volkswagen Passat Variant 1.5eTSI DSG Business



Unser Angebotspreis:

33.990 ,-€

28.563,- € netto

19% MwSt ausweisbar

Zertifizierte Gebrauchtwagen

SCHNELLINFORMATIONEN

Fahrzeugart	Gebrauchtfahrzeug	**Leistung**	110 kW (150 PS)
Kategorie	Kombi	**Kraftstoffart**	Benzin
Erstzulassung	06/2025	**Getriebe**	Automatik
Laufleistung	16.633 km	**Farbe**	diabasgrau

IHRE ANSPRECHPARTNER

Thomas Holzer
Verkaufsberater
+49 385/ 4803-125
thomas.holzer@awus-mobile.de

Björn Weber
Verkaufsberater
+49 385 / 4803-109
bjoern.weber@awus-mobile.de

UMWELT UND NORMEN

FAHRZEUGAUSSTATTUNG

- 3-Zonen-Klimaautomatik
- ABS
- Abgedunkelte Scheiben
- Abstandswarner
- Alarmanlage
- Ambiente-Beleuchtung
- Android Auto
- Apple CarPlay
- Beheizbare Frontscheibe
- Beheizbares Lenkrad
- Berganfahrassistent
- Bluetooth
- Bordcomputer
- Dachreling
- ESP
- Elektr. Fensterheber
- Elektr. Heckklappe
- Elektr. Seitenspiegel
- Elektr. Seitenspiegel ankla...
- Elektr. Wegfahrsperre
- Fernlichtassistent
- Freisprecheinrichtung
- Garantie
- Gepäckraumabtrennung
- Geschwindigkeitsbegrenzer
- HU neu
- Induktionsladen für Smartph...
- Innenspiegel autom. abblendend
- Isofix
- Isofix Beifahrersitz
- Lederlenkrad
- Leichtmetallfelgen
- Lichtsensor
- Lordosenstütze
- Massagesitze
- Metallic
- Multifunktionslenkrad
- Musikstreaming integriert
- Müdigkeitswarner
- Navigationssystem
- Notbremsassistent
- Notrufsystem

... für weitere Informationen scannen Sie den QR Code

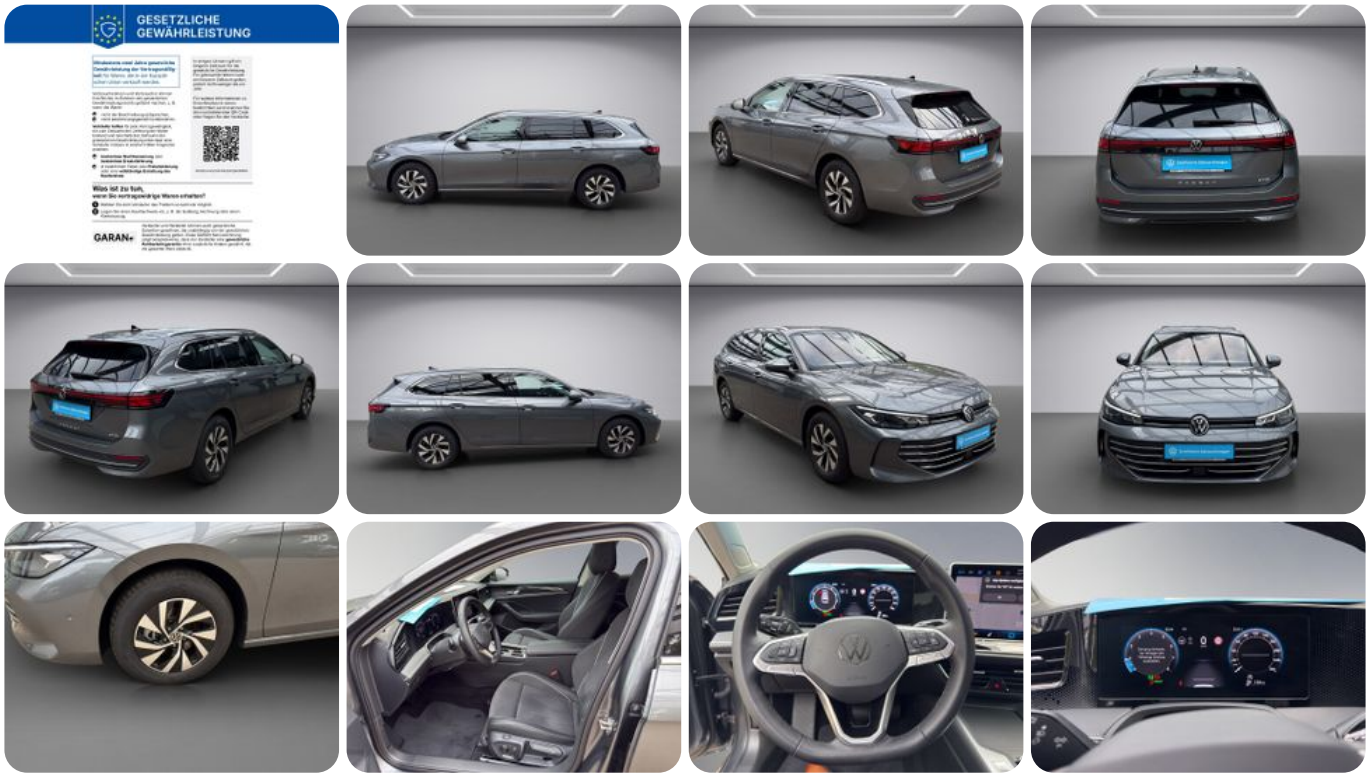

* Ehemaliger Neupreis (Unverbindliche Preisempfehlung des Herstellers am Tag der Erstzulassung)

Weitere Informationen zum Fahrzeug und Finanzierung finden Sie auf unserer Homepage

Alle Infos online - einfach QR-Code scannen! >>>