# Volkswagen Caddy Maxi Cargo 2.0TDI 90KW SG6

Unser Angebotspreis:

**28.980 ,-€**

24.353,- € netto

19 % MwSt ausweisbar

## Schnellinformationen

| | | | |
|---|---|---|---|
| Fahrzeugart | Gebrauchtfahrzeug | Klasse | Caddy Maxi |
| Kategorie | Van/Kleinbus | Hubraum | 1968 cm³ |
| Erstzulassung | 11/2022 | Außenfarbe | Grau |
| Laufleistung | 35000 km | Innenfarbe | Schwarz |
| Leistung | 90 kW (122 PS) | Innenausstattung | Stoff |
| Kraftstoffart | Diesel | | |
| Getriebe | Schaltgetriebe | | |

Verkaufsberater
Thomas Holzer
+49 385/ 4803-125
thomas.holzer@awus-mobile.de

Verkaufsberater
Björn Weber
+49 385 / 4803-109
bjoern.weber@awus-mobile.de

## Umwelt und Normen

## Fahrzeugausstattung

| | |
|---|---|
| ABS | Allwetterreifen |
| Anhängerkupplung | Berganfahrassistent |
| Bluetooth | ESP |
| Elektr. Fensterheber | Elektr. Seitenspiegel |
| Elektr. Wegfahrsperre | Freisprecheinrichtung |
| HU neu | Klimaanlage |
| Lichtsensor | Metallic |
| Multifunktionslenkrad | Müdigkeitswarner |
| Notrufsystem | Partikelfilter |
| Scheckheftgepflegt | Servolenkung |
| Sitzheizung | Start/Stopp-Automatik |
| Touchscreen | Traktionskontrolle |
| USB | Zentralverriegelung |

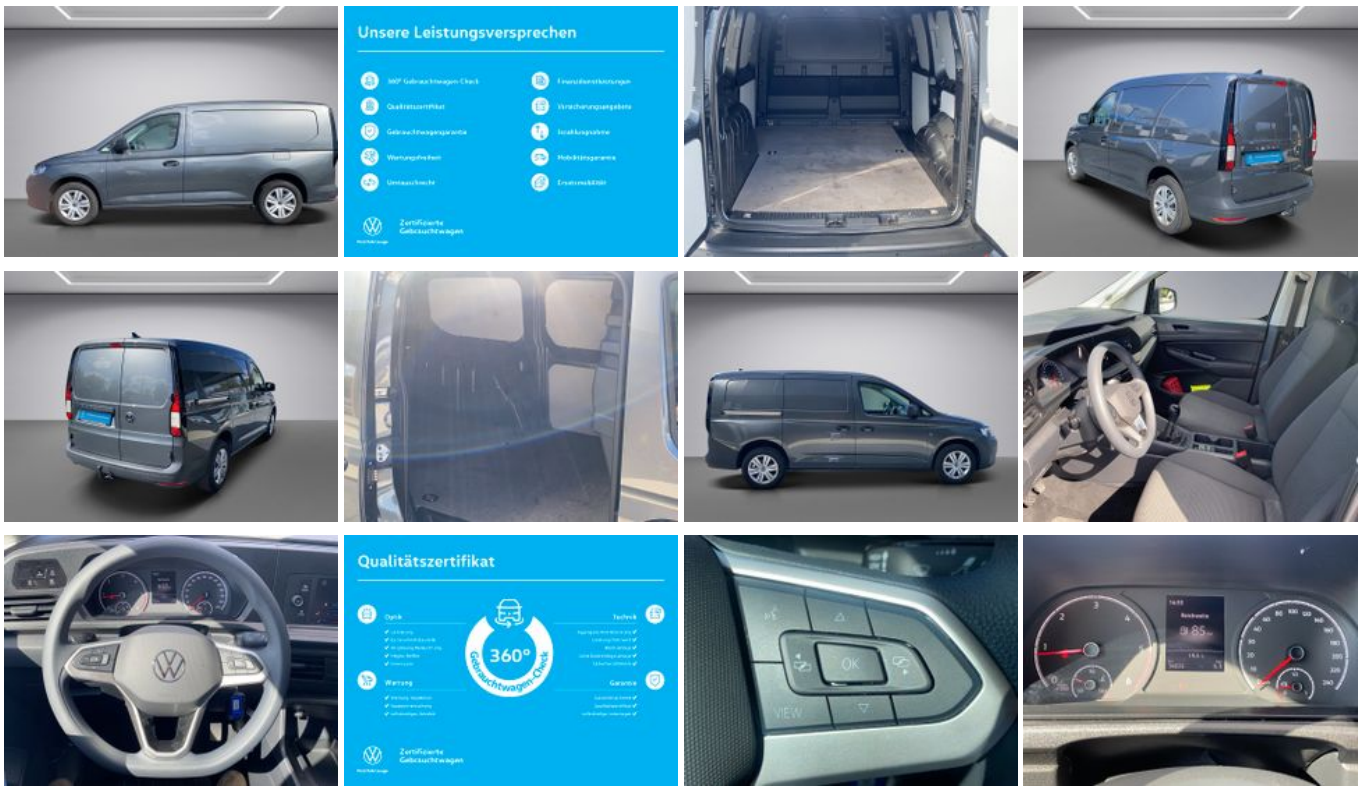


* Ehemaliger Neupreis (Unverbindliche Preisempfehlung des Herstellers am Tag der Erstzulassung)

**Weitere Informationen zum Fahrzeug und Finanzierung finden Sie auf unserer Homepage**