# Audi A1 Sportback 25 Sportback 1.0 TFSI advanced

Unser Angebotspreis:

**25.890 ,-€**

21.756,- € netto

19 % MwSt ausweisbar

## Schnellinformationen

| | | | |
|---|---|---|---|
| Fahrzeugart | Gebrauchtfahrzeug | Klasse | A1 |
| Kategorie | Kleinwagen | Hubraum | 999 cm³ |
| Erstzulassung | 01/2024 | Außenfarbe | Weiß |
| Laufleistung | 8144 km | Innenfarbe | Andere |
| Leistung | 70 kW (95 PS) | Innenausstattung | Stoff |
| Kraftstoffart | Benzin | | |
| Getriebe | Schaltgetriebe | | |

Verkaufsberater Gebrauchtwagen
René Warncke
+49 3841 / 7400-23
rene.warncke@awus-mobile.de

## Umwelt und Normen

## Fahrzeugausstattung

| | |
|---|---|
| 2-Zonen-Klimaautomatik | ABS |
| Abgedunkelte Scheiben | Abstandswarner |
| Abstandswarner | Android Auto |
| Apple CarPlay | Armlehne |
| Bluetooth | Bordcomputer |
| ESP | Elektr. Fensterheber |
| Elektr. Seitenspiegel | Elektr. Wegfahrsperre |
| Freisprecheinrichtung | Garantie |
| Geschwindigkeitsbegrenzer | HU neu |
| Isofix | Isofix Beifahrersitz |
| Lederlenkrad | Leichtmetallfelgen |
| Lichtsensor | Lordosenstütze |
| Metallic | Multifunktionslenkrad |
| Müdigkeitswarner | Notbremsassistent |
| Notrufsystem | Partikelfilter |
| Regensensor | Reifendruckkontrolle |
| Scheckheftgepflegt | Servolenkung |
| Sitzheizung | Soundsystem |
| Sportsitze | Sprachsteuerung |
| Spurhalteassistent | Start/Stopp-Automatik |
| Traktionskontrolle | USB |
| Volldigitales Kombiinstrument | Zentralverriegelung |

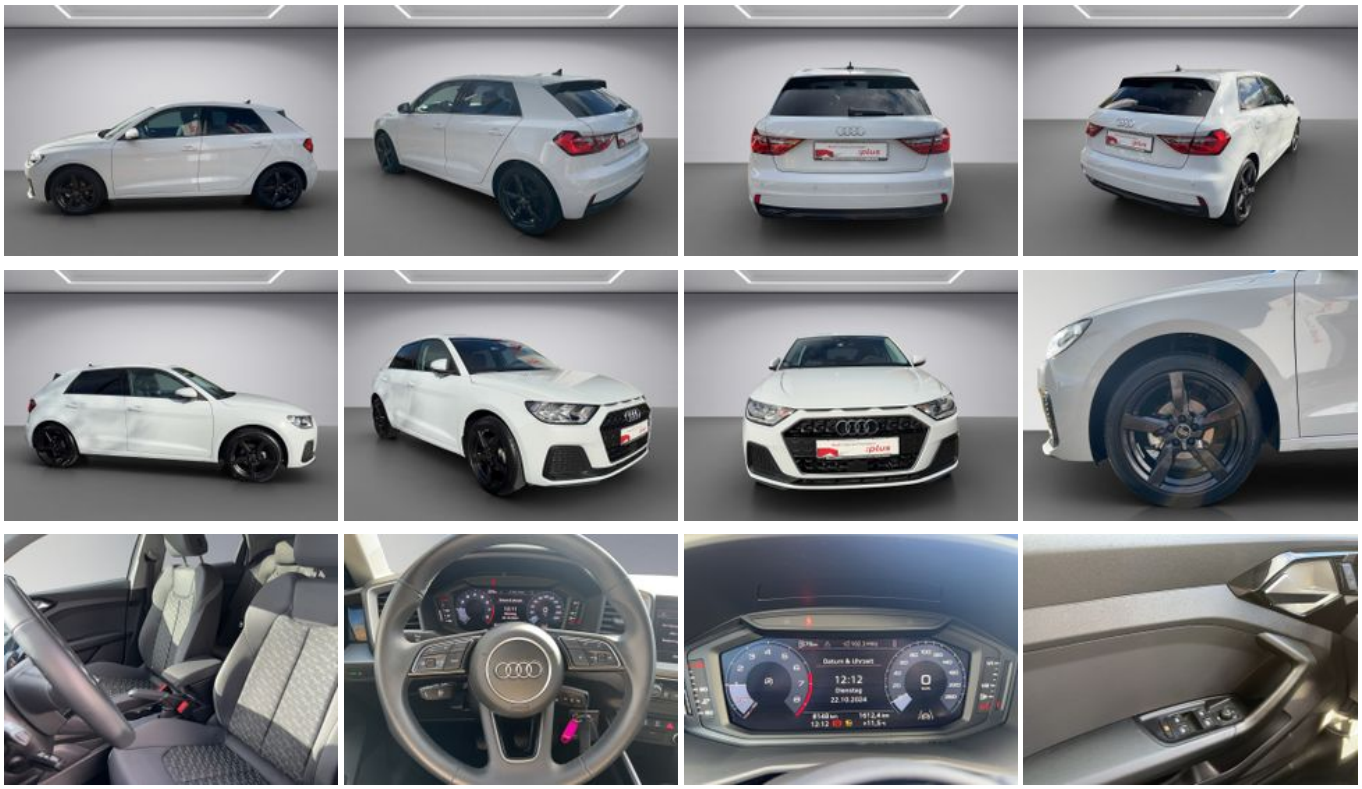

* Ehemaliger Neupreis (Unverbindliche Preisempfehlung des Herstellers am Tag der Erstzulassung)
** Die angegebenen Verbrauchs-und Emissionswerte wurden nach den gesetzlich vorgeschriebenen Messverfahren ermittelt. Am 1. Januar 2022 hat der WLTP-Prüfzyklus den NEFZ-Prüfzyklus vollständig ersetzt, sodass für nach diesem Datum neu typgenehmigte Fahrzeuge keine NEFZ-Werte vorliegen. Weitere Informationen zum offiziellen Kraftstoffverbrauch und den offiziellen spezifischen CO2-Emissionen neuer Personenkraftwagen können dem “Leitfaden über den Kraftstoffverbrauch,die CO2-Emission und den Stromverbrauch neuer Personenkraftwagen“ entnommen werden, der an allen Verkaufsstellen, bei der Deutsche Automobil Treuhand GmbH (DAT), Hellmuth-Hirth-Straße 1, 73760 Ostfildern-Scharnhausen, und unter https://www.dat.de/co2/ unentgeltlich erhältlich ist.

## Weitere Informationen zum Fahrzeug und Finanzierung finden Sie auf unserer Homepage